

...re, realizat în special
acțiuni ale societăților
investiții financiare.
Valoarea totală a
schimburilor de ieri s-a
scris la circa 33,6 mi-
liarde lei (aproximativ
10 milioane euro), ma-
joritatea transferurilor fiind
realizate în piața princi-
pală. S-a consemnat o
nouă tranzacție "deal"
(specială), în valoare de
10 milioane lei.

Pe parcursul ședinței
a încheiat 5.171 de
contracte, prin care s-a
realizat transferul a peste
10 milioane de titluri.
Dintre cele 51 de com-
panii prezente în ringul
bursier bucureșten, 22
au crescut, nouă și-au
menținut cotațiile, iar ce-
lelalte 20 s-au depreciat.

Mai puțin de un procent

Indicii bursieri au
scris, în corpore, mai
puțin de un procent față
de ședința anterioară.
Indicele BET-C a urcat cu
0,3%, BET a înregistrat
o scădere plus de 0,88%, în
timp ce BET-FI a închis
la 0,58% mai sus decât
la începutul ședinței.

Liderul de piață al
burselor a fost SIF 2 Moldova
(SIF2), care a rulat 6,5
milioane lei, consem-
nând o creștere a cotației
de 0,99%, până la 2,04
lei/acțiune. SIF 5 Oltenia
(SIF5) a închis la 2,54
lei/acțiune (+0,40%), pe-
ntru schimburi
de 5,4 milioane lei. La SIF
Transilvania (SIF3) s-au
realizat schimburi în va-
loare de 3,1 milioane lei,
cotația urcând cu 0,49%,
până la 2,04 lei/acțiune.
SIF 1 Banat-Crișana (SIF1)
a raportat tranzacții de
5 milioane lei, închi-
nd la 2,34 lei/acțiune
(+0,43%).

Singurul intrus în to-
p al lichidității a fost ieri
Rompetrol București (SNP),
care a câștigat 0,91%, în
valoare de 4,6 milioa-
ne lei. Schimburile de
Rompetrol Rafinare
Constanța (RRC) au atins
un nivel "bar" 1,8 milioane lei,
scrisul apreciindu-se cu
0,8%.

D.C.Predescu

componenta familiei și venituri-
le), documente care se depun (și
se înregistrează într-un "registru
special") la primăria localității de
reședință sau a localității în raza
căreia solicitantul "trăiește". Așa
zice legea.

sau ajutoare etc. De asemenea,
o familie beneficiară poate avea
o vacă, un cal sau măgar, doi
porci, patru oi și până la 15 pă-
sări.

Dar există și o listă de bunuri
care nu sunt considerate de

pedepsit pentru fals în declarații
în România mileniului trei.

15 la sută încurajare a muncii...

Cuantumul ajutorului s

Investiții în Zona Liberă

Un drum, o platformă, o hală

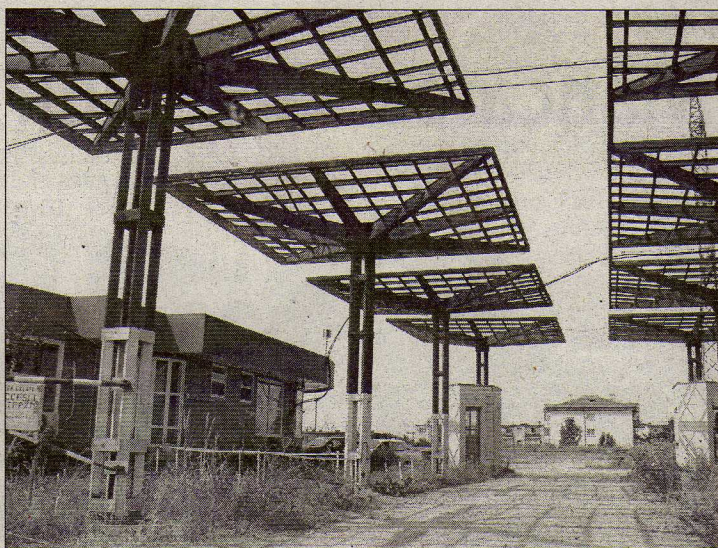

Două dintre investițiile pro-
gramate pentru acest an în Zona
Liberă Galați au fost deja puse
în practică. Prima dintre ele este
drumul de acces din platforma
I, care face legătura între Punct
Control Zona Liberă și calea ferată
(ecartament normal și ecartament
larg). Drumul de acces are
o lungime de 250 de metri, a be-
neficiat de un buget de 50.000
de lei și a fost finanțat de la buge-
tul local, în cadrul capitolului de
finanțare rezervat Zonei Libere
pentru anul 2006. Tehnologic,
drumul a respectat specificațiile
prevăzute în proiect, fiind supra-
înălțat cu 30 de cm față de cota
terenului, cu pământ galben,
peste care s-a aplicat un strat de
compactare de 30 de cm, din bal-
last și nisip. Este în curs de rea-
bilitare și drumul de acces spre
danele portuare de pe platfor-
ma II. Valoarea acestei investiții
este de 10.000 lei și este realiza-
tă pe baza veniturilor proprii ale
Regiei Autonome Administrația
Zonei Libere. Lucrările de la dane-
le 51,52 și 53 fac parte din pro-
gramul de facilitare a accesului
spre danele aflate sub jurisdicția
Zonei Libere Galați.

De asemenea, eforturile

manageriale ale administrației
se concentrează în această pe-
rioadă pe pregătirile ce vizează
finalizarea execuției platformei
betonate din Zona I, precum și
construcția halei de depozitare
pentru produse finite. Au fost
deja parcurse procedurile de avi-
zare, în Consiliul local, a Planului
de Urbanism Zonal pentru ter-
renul rezervat platformei, cu o
suprafață de 1200 de metri pă-
trați. Pe această suprafață vor fi
amplasate dotări și construcții
diverse, pentru funcțiuni de in-
dustrie și depozitare, zonă ad-
ministrativă, căi de comunicație,
rețele electrice și canale. Alături
de platforma betonată va fi con-
struită hala de depozitare, cu o
suprafață de 500 mp. Hala va fi
ridicată pe o pernă de balast de
un metru, va avea structură me-
talică tip Europrofile și închideri
cu panouri de tip Rompan, de
40 m pentru pereți și de 60 m
pentru acoperiș. Costurile plat-
forme sunt estimate la 150.000
de lei și sunt suportate din veni-
turile proprii ale regiei. Hala de
depozitare costă 370.000 de lei
și este finanțată de la bugetul
local.

C.Luca

Tramv

Parcul Societății Transu-
se va îmbogăți cu câteva tra-
mvaie. Consilierul local PC, P
Apostol Roman, a declarat că
ultima ședință de îndată, ale

Noi taxe

► Tranzacțiile imobiliare
în scop comercial
la populație
vor fi impozitate

Agencia Națională
Administrație Fiscală (ANA
propune modificarea Codului
comercial pentru declararea
acte comerciale a vânzărilor
cumpărărilor repetate de im-
obile de către persoane fizice,
declarat președintele instituției
Sebastian Bodu. El a arătat că
domeniul construcțiilor exis-
tă un fenomen de evaziune de ar-
tă, mai ales prin utilizarea
persoanelor fizice ca intermed-
ari. „Se contractează construc-
ții unui imobil pe o persoană fizică
pentru a fi evitată plata taxelor.
Se vând și se cumpără terenuri
de către persoane fizice”, a ex-
plicat Bodu. Președintele ANA
a precizat că nu toate tran-
zacțiile vor fi considerate ac-
te comerciale. „Nu e vorba de b-
nă, dacă își vinde casa”, a m-
spus Bodu. Actul normativ va
elaborat împreună cu Ministerul
 Justiției.

Mediafax/G.

C.N. ADMINISTRE SERVICIUL COO

SITUAȚIA NAVELOR M

DANĂ/ RADĂ	LOC ACOSTARE/ ANCORARE
48	PORT BAZINUL NOU
54	UNICOM OIL TERMINAL